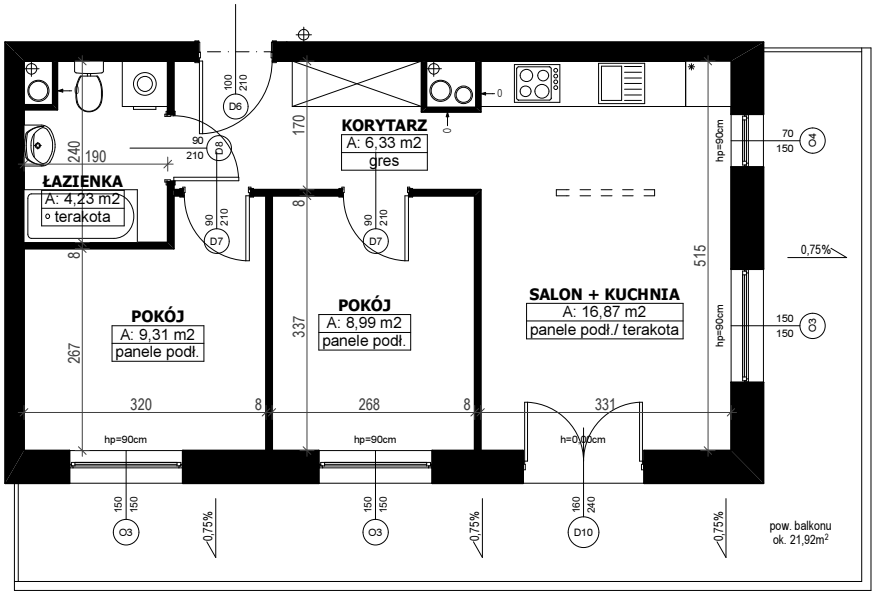

UWAGA:
- Wymiary pomieszczeń, lokalizację przyborów sanitarnych, rozmieszczenie punktów instalacyjnych itp. podano zgodnie z projektem budowlanym i mogą wystąpić niewielkie różnice wymiarów i usytuowania elementów powstałe w trakcie realizacji prac budowlanych. Podane wymiary są wymiarami w świetle ścian w stanie surowym.
- Przedstawiona na rzucie aranżacja ma charakter przykładowy, umeblowanie nie stanowi wyposażenia nabywanego lokalu.

PRZEDSIĘBIORSTWO BUDOWLANE
SZELIGA

BIURO SPRZEDAŻY:
ul. Transportowa 3/63, 15-399 Białystok
Tel.: (85) 741 22 91, 664 055 772
E-mail: sprzedaz@pbszeliga.pl

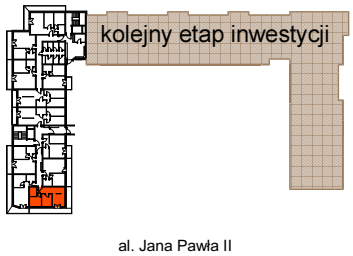

Nr mieszkania:	Pow.mieszkania:
3	45,73m²
Liczba pokoi:	**Kondygnacja:**
3	parter

Adres inwestycji: **Białystok al. Jana Pawła II**